

# NEWS みずなみ 会議所ニュース

発行所 瑞浪商工会議所  
〒509-6121 岐阜県瑞浪市  
寺河戸町1043-2  
☎0572-67-2222  
FAX 0572-67-2230

編集責任者 瑞浪商工会議所  
会報委員  
購読料 1部30円  
印刷 丸理印刷株式会社

## 商品開発から市場展開までの支援体制をさらに強化 多角的なサポートで会員企業の取り組みに伴走します 商工会議所は中小企業の応援団

瑞浪商工会議所では、事務局を務める「瑞浪市産業振興販路開拓委員会」を通じ、「見本市出展支援事業」を継続してまいりました。令和8年度からは新たに「新商品開発支援事業」を立ち上げ、商品づくりから市場展開まで、段階に合わせたきめ細かな支援体制を整えています。

「売れるモノづくり」の種を育てる新商品開発支援事業

新設した本事業は、デザイン刷新や専門家監修によるパッケージ改良など、市場ニーズを捉えた高付加価値な商品開発を支援します。従来の「見本市出展支援」と組み合わせることで、「市場の声を反映した開発」から「展示会への挑戦」まで、スムーズなステップアップが可能となりました。

他事業所の活動をチェック！

当所ホームページでは、過去の見本市出展報告書を掲載しています。ぜひ次年度の計画の参考にしてください。販路開拓委員会のページ↓

「次年度以降の活用をお考えの皆様へ」  
見本市出展支援事業は「事務手続きを任せられ準備に集中できる」「運送費等の負担を軽減できる」といった点が評価され、これまでに50社近くの事業所に活用

## 桜堂薬師本堂

〔王岐町〕

描かれた 瑞浪 18

瑞浪の魅力発見プロジェクト  
屋根が語る350年の変遷—再建から現在まで

桜堂薬師は江戸時代まで瑞浪山法妙寺（法明寺）というお寺でした。

寺伝によれば、平安時代の弘仁3年（812）三諦上人によって創建され、三諦上人が嵯峨天皇の病氣平癒に功績があったために勅願寺となり、戦国時代の元龜2年（1571）森長可によって焼き討ちされたと伝えられています。

その後、江戸時代に比叡山から桜堂薬師に入った高僧の永秀と弟

子の賢秀、また当地を治めた岩村藩の援助によって再興されました。

本堂は、この時に再建され、残された棟札から寛文7年（1667）の建築であることが分かっており、建築年代が明らかで建造物としては市内最古です。江戸時代の絵図から、建築当初は柿葺きであったとみられ、他の棟札から明治29年（1896）に瓦葺き、大正15年（1926）に銅版葺きとなったことが判明しています（現在の屋



▲瓦葺きの桜堂薬師本堂の写真

この写真は瓦葺きの本堂を撮影した貴重な記録です。撮影時期は大正時代後半と思われるが、瓦葺きとした理由や瓦の生産地などは今後の調査課題です。

【解説】瑞浪市みずなみ未来部スポーツ文化課  
砂田 普司 氏

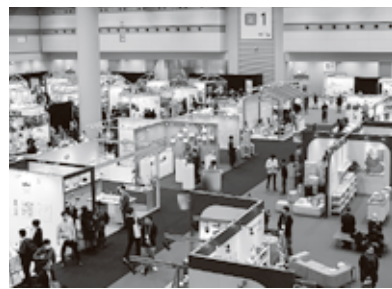

▲大規模見本市で自社製品をPR

「新商品開発支援事業」についても募集開始から多くの反響をいただいております。ターゲットいたしました。いづれも今年度分の公募は終了しておりますが、次年度以降の活用をご検討の方は、お早めに当商工会議所へご相談ください。

会議所のネットワークを駆使した「総合バックアップ」

口を貴社に直接派遣し、現場の課題解決を支援します。

- ・経営相談対応（岐阜県よろず支援拠点）
- ・売上拡大、経営改善、創業など経営上のあらゆる悩みに無料で対応する、公設のコンサルティング窓口です。
- ・実践的なセミナー・研修の開催・ご案内
- ・最新の消費トレンドやSNS活用、DX推進など、すぐに実務に活かせる学びの場を提供します。

あなたの企業を伴走支援！瑞浪商工会議所は中小企業の応援団です



▲皆様の伴走者として全力支援します！

当所では、先述の2事業にとどまらず、商工会議所としての総合力を活かし、皆様のビジネスを全面的に支援します。

- ・国・県等の公的補助金の活用支援
- ・小規模事業者持続化補助金など、多種多様な支援制度の中から、貴社の計画に最適なものを提案し、申請書作成のアドバイスや添削・ブラッシュアップを通じて支援します。
- ・専門家派遣（エキスパート・バンク）
- ・デザイン、マーケティングなど、各分野のプ

「新しいアイデアを形にしたい」「販路を広げたいが、何から手をつければいいのか分からない」といったお悩みは、ぜひ当商工会議所にお寄せください。会員企業の皆様の一歩身近なパートナーとして全力でバックアップいたします。まずは、お気軽にご相談ください。

【お問合せ先】  
瑞浪商工会議所  
0572-67-2222

### くらし応援「みずなみ商品券」取扱店募集中です！

瑞浪市が交付する上記商品券事業の取扱事業者を募集しています。

- 募集期間 随時  
※取扱店一覧表(チラシ)には掲載されませんが、以下ホームページ上で追加取扱店として表示されます。
- 商品券利用期間 6月15日(月)から、11月30日(月)まで
- 換金期間 6月15日(月)から、12月25日(金)まで
- 登録料 無料
- 換金手数料 無料

ただし、指定金融機関※以外への送金については、振込手数料をご負担ください。 ※申込書に記載あり

■申込方法  
記入・押印済みの「取扱店登録申込書兼誓約書」を瑞浪商工会議所窓口にご持参ください。FAX不可。  
※申込書はホームページからダウンロードできます。  
※登録資格、換金手続き等の詳細は右記ホームページをご参照ください。

加盟店申込先および加盟店登録に関するお問合せ先  
瑞浪商工会議所 ☎67-2222 加盟店募集 HP

### 瑞浪市新たな事業 チャレンジ支援 補助金の応募者を募集します

市内で新たに事業を始める方を対象に、創業に必要な設備資金の一部に対し、補助金を交付しています。創業を通じて地域の企業や住民と連携することで、地域経済の活性化や地域課題の解決にも繋がることから、新たに事業を始める方を支援するものです。創業を予定されている方は、ぜひご相談ください。

- ◆補助対象者 瑞浪市内において創業または第二創業をする者
- ◆補助金の額 創 業：補助対象となる設備資金の3分の1以内 上限500万円  
第二創業：補助対象となる設備資金の4分の1以内 上限300万円

創 業	個人または法人が新たに事業を開始すること
第二創業	過去に事業を営んでいた個人または法人若しくは現在事業を営んでいる個人または法人が、これまで営んでいた事業の属する業種とは異なる業種へ転換や進出をすること

- ◆募集期限 令和8年6月12日(金)まで \*募集は今回限りです
- ◆申請に必要な書類
  - ・申請書 事業計画書(認定支援機関の確認を受けたもの)
  - ・創業資金融資の契約書の写し等
  - ・その他参考となる書類(見積書、位置図、図面等) ※詳細は、市ホームページをご覧ください。

◎申請・問合せ 瑞浪市商工観光課 ☎68-9805

# 相談所だより

お問い合わせは瑞浪商工会議所へ

瑞浪商工会議所 中小企業相談所  
☎0572-67-2222  
☎0572-67-2230  
FAX 0572-67-2230  
info@mzcci.or.jp



## パワーアップ応援補助金

締切間近！ 令和8年度中小・小規模事業者

事業規模拡大、業態転換、販路開拓、業務効率化等、持続的な質上げにもつながる「稼ぐ力」の強化に向けて意欲的に取り組む中小企業者及び小規模事業者と商工会議所とが一体となった取り組みを重点的に支援するため、それに要する経費の一部を補助します。

■補助対象者  
・小規模事業者または中小企業者であること  
・岐阜県内に主たる事務所を有すること  
・本事業への応募の前提として持続的な経営に向けた経営計画を策定していること 他  
■補助対象事業  
・策定した「経営計画」に基づき実施する、持

## 新しいビジネスパートナーを探しませんか？

### 第20回 ..... 企業お見合い



「企業お見合い」は、多治見市が主催し、80以上の後援団体（金融機関、商工会議所等）が協力して開催するビジネスマッチング事業です。  
仕事の発注や販路拡大など、様々なニーズを持っている企業（「発注企業」といいます）と、それらのニーズに応えられる企業（「受注企業」といいます）をそれぞれ募集し、企業同士が事前にお互いのニーズを把握した上で臨んでいただく商談会ですので、具体的成果が期待できます。

■開催日時：10月23日(金) 10:00~17:20  
■会場：多治見市産業文化センター 5階大ホール  
■募集期間：「発注企業」募集：5月8日(金)~6月9日(火)  
「受注企業」募集：8月3日(月)~9月7日(月)

様々なニーズを抱える企業は「発注企業」としてお申込みいただけます。

- 加工の外注先を探している
- 商材を探している
- 新製品開発のための技術パートナーを探している など

発注企業のニーズに提案できる企業は「受注企業」としてお申込みいただけます。

- 特殊な加工技術を提案できる
- 新製品開発のための技術を提案できる
- 独自の商材を提案できる など

■お申込み：ホームページの専用エントリーフォームから送信または申込書をダウンロードしご記入の上、メール・FAXにて多治見市商工観光課までお申込みください。  
■お問合せ：多治見市役所経済部商工観光課 TEL: 0572-22-1252 FAX: 0572-25-3400



BCP(事業継続計画)とは、企業が自然災害などの緊急事態に遭遇した場合において損害を最小限にとどめ、中核となる事業の継続、早期復旧を可能とするために、平常時に行うべき活動や緊急時における事業継続のための方法、手段などを取り決めておく計画のことです。事業継続力強化計画(ジギョケイ)とは、中小企業・小規模事業者が災害リスク等を認識し、自社の防災・減災対策の第一歩として取り組みのために、必要な項目を盛り込んだもので、現在及び将来的に行う災害対策などを記

### BCP「事業継続力強化計画」をつくらう！

載するものです。中小企業のための簡易版BCPと位置づけられています。

#### 「ジギョケイ」のメリット

- ①認定ロゴマークの活用
- ②税制措置・金融支援
- ③補助金の加算
- ④損害保険料等の割引

防災・減災設備に対する税制措置、日本政策金融公庫による低利融資、補助金の加算措置等を受けることができます。企業の事業継続力を向上させるためにも、「事業継続力強化計画」をつくらせませんか？

詳細↓



▲中小機構 HP

## リレー訪問



代表取締役 岩井 佳久 氏

今回は株式会社旨味屋クラブさんのご紹介で株式会社岩井トムソンさんを訪問させていただきました。

### 創業

昭和49年、現在会長である叔父が個人事業として創業しました。その後、平成27年10月に株式会社岩井トムソンとして新たなスタートを切り、今年で創業52年となります。創業当初より段ボール加工業を行っており、時代の変遷とともに現在のトムソン加工に着手することとなりました。トムソン加工とは木型に金属刃を埋め込み、紙や段ボールなどをプレスで打ち抜く型抜き加工の一種です。梱包する方法といえは木箱が主流だった時代から、木箱よりも軽くコンパクトに、かつ緩衝性にも優れる段ボールをトムソン加工で生産することで、



段ボール型抜き加工機[ASAHI カートンマスター]

人材と技術で 地元貢献する企業で あり続ける 株式会社岩井トムソン

### 仕事内容

ご要望いただいた形をトムソン機で型抜き加工し、糊貼り(一部組み立て)、結束配送までを一貫対応いたしております。創業当初は展開先がなかった工程ですが、新たに組み立ての工程を取り入れたことでニーズに応えられる範囲も拡大し受注量アップにもつながりました。地元企業様とコラボレーションにもつながっています。



地元の企業様とコラボレーション制作した箱

### 将来について

何事も創意工夫で作ります。そして継続することです。社員一人一人が戦力となり、チームワークで取り組むことにより、「できない」を「できる」に変化させ挑戦し続けることができそうです。一人一人の頑張りがあるからこそ会社です。社内環境・労働環境の整備にも力を入れています。就業規則の大幅改定を行い、有給休暇の見える化など、工夫も行っています。社員を大切にすることで一人一人のモチベーションが上がる。そして仕事効率の向上、技術力のアップにもつながっています。そうすることで、これまでできなかったお客様のニーズにもお応えできるようになり良好な循環の輪が出来上がっています。

「地元」に貢献する企業であり続ける。これは先代の頃から大切にしていることで、今も私たちの中心にあるキーワードでもあります。地元を支えられ、人に助けられ、私たちがいます。現在、私は地元(金戸)で消防団としての活動もしており、地域行事の企画・運営やイベント出店などにも力を入れています。企業活動だけでなく、消防団員としても地元(恩返し)できる機会を大切にしていることで、地元が盛り上がる瞬間や子供たちが喜ぶ顔を間近で見ることができ、これが私の原動力となっています。そして消防団で築いた信頼が仕事にもつながり、地元企業としての実績にもつながっています。社員の半数以上が地元出身

株式会社岩井トムソン  
代表取締役 岩井佳久  
瑞浪市金戸町3498-1  
☎0572-63-2410

## セーフティ共済

経営セーフティ共済は取引先の突然の倒産時にあなたを守る安心の共済制度です。  
・最高3,200万円の共済金の貸付  
・共済金の貸付は無担保・無保証  
・掛金は5,000円~80,000円/月  
・掛金は税法上損金又は必要経費に算入  
【お問い合わせ先】 瑞浪商工会議所まで

## 本年度会費のお願い

.....  
商工会議所の会費をお願いする時期がまいりました。口座振替以外の会員様には当所職員が順次集金に訪問いたします。  
尚、この機会に便利な口座振替への切り替えをご検討ください。ご不明な点がございましたら、下記までお問い合わせください。  
瑞浪商工会議所 総務課 ☎67-2222



## 瑞浪商工会議所 LINE 公式アカウント 友だち登録募集中

経営に役立つ情報更新中!!  
あなたの経営のヒントに  
しませんか?!



(右記QRまたはIDより追加)

@024zkqpu

成長していくことが、ま

糧に、それぞれが地域から信頼される存在へと

磨きながら得た経験を

場です。仲間と切磋琢磨

と成長を重ねる実践の

青年会議所は、挑戦

と考えております。

瑞浪青年会議所では

本年度、地域を支える

青年経済人の育成に取

り組んでおります。

瑞浪市は人口減少や

若者流出に加え、後継

者不足や人材減少とい

った課題に直面してお

り、地域経済の持続性

が問われています。こ

うした中で、私たち一

人ひとりが本業におい

て成果を上げ、その価

値を地域へ還元してい

くことが重要であると

JCI  
Mitsunari

地域から信頼と共感を広げること  
できる魅力的なひとづくり

共走ひとづくり委員会委員長 酒井 寛斗



▲グループワークに取り組む参加者



▲講師の遠藤明日香氏と名刺交換を行う場面

「基礎からのビジネスマナー研修開催！」

4月9日(木)に、(公

財)日本電信電話ユー

ザ協会主催の「基礎か

らのビジネスマナー研

修」が開催されました。

会場の瑞浪商工会議所

には、新年度を迎えて

気持ち新たにした参

加者が集まり、1日を

通して社会人としての

基本を学びました。

講師の遠藤明日香氏

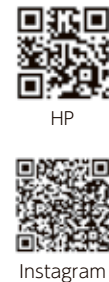

お問合せ先

(一社)瑞浪青年会議所

67-11637

ちを支える力へと繋が

ると確信しております。

本年度は、6月およ

び8月に魅力的な経済

人の育成事業の実施を

目的とした、20歳から

40歳の一般の方にもご

参加いただける内容を

予定しております。

詳細が決まり次第、

ホームページおよび

Instagramにてご案内

いたしますので、ぜひ

チェックしてみてください

さい。皆様のご参加を

心よりお待ちしております

ます。

みみずくバッジが繋ぐ思いやり～「バリアフリーな社会へ」促進

画材店が手作りバッジで  
難聴者への理解を発信



土岐町のオギソ画材では、難聴者支援運動として、耳が聞こえにくい人の気持ちを伝える「みみずくバッジ」を手作りしています。

猿子窯を経営している日比野准さんが成型し、店主の小木曾由雄さんが一つひとつ絵付けしています。

「ゆっくり話してほしい」「聞き返しても気にしないでほしい」といった思いを、言葉にせずには伝えられるアイテムです。

小木曾さんは「このバッジの存在と目的を多くの方に知ってもらうことが大切です」と話しており、この取り組みを通じて、思いやりの輪が広がることが期待されています。



ピンバッジタイプ(800円)と  
クリップタイプ(1000円)を  
販売しています。

■ご購入・お問合せ先  
オギソ画材  
瑞浪市土岐町 7272-1 ☎ 0572-67-0882

「真のマナーとは、相手  
に対する思いやりや敬  
意を、自分の言葉や態  
度で伝えること」と語  
り、挨拶や名刺交換、電  
話応対など実演を交え  
ながら紹介。名刺交換  
や電話応対を想定した  
ロールプレイでは、参  
加者が基本動作を確か  
めながら取り組む姿が  
見られました。

参加者からは「基本

を改めて理解できた」

「明日からの仕事にす  
ぐ活かせそう」といっ  
た声寄せられました。

ユーザ協会には、研  
修の割引やICT活用  
情報の提供、「eラー  
ニング」の無料体験な  
ど、会員向けの多彩な  
特典があります。ご興  
味をお持ちの方は、左  
記までご連絡ください。

■お問合せ先  
瑞浪商工会議所(ユー  
ザ協会瑞浪地区協会事  
務局)

67-22222

みずなみ市民公園こいのぼり祭2026

5/4(月)祝・5/5(火)祝 10時～16時

バサラ演奏、瑞浪北中学校ブラスバンドクラブ&消防団音楽分団演奏(4日)、  
子どもの日スペシャルライブ(5日)、わくわく縁日(4日、5日)など。  
※こいのぼりは5/15(金)まで掲揚予定。

周辺には、テイクアウトが充実した化石食堂や色鮮やかな壁画アート・みずなみパブリックキャンパスがあり、  
ゆっくりと散策しながら楽しめます。

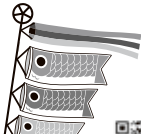

瑞浪市民公園 入場無料 化石博物館 ☎ 68-7710 瑞浪市 HP

連休は瑞浪を楽しもう!

近場で楽しむゴールデンウィーク! 市内のおすすめスポットやイベントを  
ご紹介します。この機会に、瑞浪の「いいとこ」を探してみませんか?

思わぬ発見があるかも!

ご家族で、お友達同士で、ぜひお出かけください。

※5月3日～5日の3日間、化石博物館、陶磁資料館、  
市之瀬廣太記念美術館の3館は入場無料です。



場所 参加費等 問合せ先

サイエンスワールド  
GWイベント

4/29(水)祝～5/6(水)休  
9時～17時開館  
(イベント時間は要確認)

チェンジ★万華鏡/グミ石けん/ガリガリお  
宝ハンター/びっくり絵本など、無料～600  
円で楽しめます(当日会場にて申込)。

サイエンスワールド  
明世町戸狩 54  
GW イベント  
ページ↓  
入場無料  
(イベント参加は一部有料)  
サイエンスワールド  
66-1151



企画展  
「発掘された瑞浪」

4/25(土)～8/30(日)

近年の発掘調査で出土した遺物を  
展示して調査成果の概要を紹  
介するとともに、当館が所蔵す  
る考古資料も展示して瑞浪市域  
の歴史を解説します。

瑞浪市陶磁資料館  
明世町山野内 1-6  
5/1～5/3 は入場無料!  
(通常一般 200円)  
陶磁資料館  
67-2506



JR東海 さわやかウォーキング  
中央線 瑞浪駅スタート

5/5(火)祝 8時30分～12時

こどもの日に合わせて、瑞浪市を  
まるごと楽しめるウォーキング  
コースが登場! 空を泳ぐこいのぼ  
りを眺めながら、瑞浪ならではの  
文化と自然  
をたっぷり  
体感!



中央線瑞浪駅  
参加費無料  
(予約不要)



小左衛門・始禄  
蔵開き【春の宴2026】

5/2(土)～5/3(日)  
11時～17時

20種類以上のお酒の有料試飲。  
日本酒・リキュールをご用意。事前  
予約不要です。

中島醸造株式会社 蔵内  
土岐町 7181-1  
入場無料  
試飲1杯  
30cc/100円～  
(現金のみ)  
中島醸造株式会社  
68-3151



里山フェスティバル2026

5/4(月)祝 9時30分～12時

釜戸町の竜吟の森では、  
工作やミニコンサートな  
ど、楽しいイベントを開催。



手ぶらでOK!  
ご家族、お友達でご利用ください。  
(要事前予約)

きなあつ瑞浪  
バーベキュー広場



世界一の焼き物 まだ見たことな  
い? だったら是非!

世界一の  
「美濃焼こま犬」  
「茶つぼ」



5月が見ごろ! 雪を被ったよう  
に真っ白な花を咲かせます。

釜戸ヒトツバタゴ  
自生地



# 共済・福祉制度キャンペーン

**実施期間** 5月1日(金)～6月30日(火)

人手不足が深刻化する中、人材確保には各社の福利厚生の充実がより求められる時代となりました。当所とアクサ生命保険㈱が実施するキャンペーンにおいては経営者・役員の方々の様々なニーズに応じる福祉制度のご案内をいたします。当所共済・福祉制度の引受保険会社である、アクサ生命保険株式会社の共済制度推進員が訪問した際は、お時間をいただければ幸いです。宜しくお願いします。



アクサ生命推進員  
左)高木陽子、中)柴田実所長、右)長瀬由美

松野屋商店駅前店  
68・3436



■受付開始 5月9日(土)9時～  
■受付開始 5月9日(土)13時30分～  
■西武戦 5日(金)18時～7日(日)13時30分  
■ソフトバンク戦 2日(火)18時～3日(水)18時  
■楽天戦 27日(水)18時

5月 5日(土)14時～6日(日)13時30分  
6月 23日(土)14時～24日(日)13時30分

5冊でパンテリンドームでの中日ドラゴンズ戦にご招待します。

5・6月のイベント情報

**作者から一言**  
一本のボールペンだけで描いた作品を紹介します。カラフルではないけど描き上げていくうちに思い出もよみがえり、画面の表情がどんどん変わっていくそんな気がします。ぜひご覧ください。



**ボールペン画**  
旅の写真を一枚の画にする  
溝口恵子

**イベント情報**  
5月28日(土)～6月18日(日)  
アート自由表現区  
Freedom of Art  
野末理恵 作品展  
瑞浪市民図書館

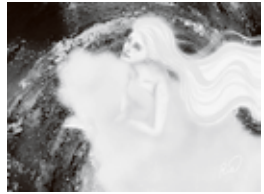

自由な表現が広がる作品のひとつ

野末氏は、色彩の持つ力とエネルギーをテーマに制作を行う瑞浪市在住のイラストレーターです。グラフィックアートからキャンバス作品まで、具象と抽象を行き来しながら、自由で大胆、そして鮮やかな世界を描き出します。色が心に響く瞬間を、ぜひ会場で体感してください。

5月28日(土)～6月18日(日)  
アート自由表現区  
Freedom of Art  
野末理恵 作品展  
瑞浪市民図書館

今年もゴールデンウィーク(GW)が明日から始まり、多くの方々が5連休になるようです。また、四月から新学期、新生活が始まった方も多いと思います。新生活では慣れないことも多く、知らず知らずのうちにストレスがたまるものです。気づかないうちに無理をしてしまうことも少なくありません。慣れない環境下に適応できなくて連休明けに体調不良を訴えるものに五月病があります。発症に至る例としては、今春に生活環境が大きく変化した人の中で、新しい生活や環境に適応できないまま、GW中に疲れが一気に噴き出す、長い休みの影響で学校や職場への行く気を削ぐ、などの要因から、連休明け頃に原因不明の体や心の不調に陥る、というのがあります。GWでは、新生活で蓄積した疲れを趣味や旅行等でリフレッシュできるように過ごすことにより、元気な状態で連休明けを迎えたものです。(二号議員 酒井康宏)

**屏風山**  
今年もゴールデンウィーク(GW)が明日から始まり、多くの方々が5連休になるようです。また、四月から新学期、新生活が始まった方も多いと思います。新生活では慣れないことも多く、知らず知らずのうちにストレスがたまるものです。気づかないうちに無理をしてしまうことも少なくありません。慣れない環境下に適応できなくて連休明けに体調不良を訴えるものに五月病があります。発症に至る例としては、今春に生活環境が大きく変化した人の中で、新しい生活や環境に適応できないまま、GW中に疲れが一気に噴き出す、長い休みの影響で学校や職場への行く気を削ぐ、などの要因から、連休明け頃に原因不明の体や心の不調に陥る、というのがあります。GWでは、新生活で蓄積した疲れを趣味や旅行等でリフレッシュできるように過ごすことにより、元気な状態で連休明けを迎えたものです。(二号議員 酒井康宏)

miyama.

ONLINE SHOP 深山食器店

## 深山感謝祭

WEB版

2026 5.29 FRI 10:00 A.M. → 6.30 TUE 10:00 A.M.

詳しくはSNSにてお知らせします。フォロー&チェックお願いします▷

美しい記念写真は  
ミヤケ写真館で

七五三レンタル・お宮参り貸衣装・卒業・入学・誕生日・家族写真  
各種貸衣装もご相談下さい

お問い合わせ&ご予約 七五三・お宮参り・子供ドレス・卒業・振袖等貸し衣装致します。

0572-67-2915

ランチメニュー(税込)

月替わり陸ランチ	¥1,650
限定10食 パスタランチ	¥1,300
限定10食 釜飯ランチ	¥1,650
食後 コーヒー	¥200
コーヒー(アイス付)	¥350

コースメニュー(税込)

¥4,400コース  
¥5,500コース

この広告を見た方限定! 予約時に「商工会議所ニュースを見た」とお伝えいただくとコース10名様以上で幹事様1名無料

こちらのチケットを【昼】次回使える300円割引券 お持ちいただくと【夜】ワンドリンク サービス

## 創作料理 陸

瑞浪市穂並1-36 ☎0572-68-5133 P18台

☎11:00～14:00 (L.O. 13:30)  
17:30～22:00 (L.O. 21:30)  
休 毎週水曜日・第4日曜日・月曜日 (日曜日は夜のみ営業)

インスタフォローすると10% OFF

Instagram: riku685133

釜戸町に  
パン屋ができました!

カレーパングランプリ金賞の職人が釜戸に移住! クラフトビールに使用する麦芽粕を練り込んだ、風味と香り豊かなパンです。

かまどパン

Instagram

カマドブリュワリーの隣

営業時間 木～月 9時～12時  
定休日 火、水

瑞浪市釜戸町3137-3 ☎0572-51-2620

くらしの器から明日のファインセラミックスまで

## 市原製陶株式会社

代表取締役 金津 誉

70周年を迎え  
これからも地域と共に

〒509-6101 岐阜県瑞浪市土岐町市原6388番地  
TEL (0572) 67-2141(代) FAX 67-1245

リフォーム相談 承ります

◎今すぐにでも備えたい地震被害。  
**耐震診断・耐震補強**

◎キッチン、お風呂、トイレなど水周りすべておまかせ。  
◎外壁や屋根、白蟻、その他、お困りのことは何でもご相談下さい。

未来エコ住宅2026  
補助金制度使えます

本と土と技 新築、増築、設計、施工

## 日比野建築

日比野建築設計事務所

瑞浪市寺河戸町1060-2 検索 瑞浪 日比野建築

TEL 68-4436 FAX 67-3569